Табиғи монополиялар субъектілерінің қызметін жүзеге асыру
қағидаларының 8-тарауы, 309-тармағы, 3-тармақшасы

2024 ж. II тоқсанға арналған
"Қарағанды Жарық" ЖШС инвестициялық бағдарламаның орындалу барысы туралы ақпарат

№ р/с	Жұмыстар атауы	Құны, млн.теңге, ҚҚС қоспағанда		Объектінің орналасқан орны	II тоқсан	
		Жиыны, млн.теңге	2 024		Орындау сатысы	Орындау мерзімі
1	6, 35, 110 кВ қолданыстағы желілерді қайта қоса отырып 110/35/6 кВ Караганда ШС қайта салу (2х40 МВА трансформаторларымен 110-13 сұлбасы бойынша): 1. 110/35/6 кВ Караганда ШС қайта салу (2х40 МВА трансформаторларымен 110-13 сұлбасы бойынша) 2. Қайта салу 110кВ Караганда - ТЭЦ-3 АЖ 1,2-тізбек, 110кВ Караганда - Новый Город АЖ, 1,2-тізбек; 3. Қайта салу 35кВ Караганда - Майкудук АЖ 1т 35кВ Караганда - ЦЭС-1 АЖ 1т 4. 6кВ КЖ қайта салу 13,14,15,16,17,18,20,21,22,25,26 - ф.	10 696 610	4 582 906	Қарағанды қ., Пожарная көш.,5	ҚМЖ	2025
2	110/10кВ "Новый Майкудук" ШС салу:	3 542 069	1 340 349	Қарағанды қ., Щорс көш, 100/1 жанында	ҚМЖ	2024
3	Караганда ШС кіре отырып 110 кВ АЖ ГПП-1 – Сарань ШС қайта салу, келесі учаскелермен: - ГПП-1 – Караганда ШС 110 кВ АЖ - Сарань ШС – Караганда ШС 110 кВ АЖ	1 823 579	908 716	Қарағанды облысы, Қарағанды қ., Теміртау қ., Саран қ.	ҚМЖ	2025
4	0,4-6-10кВ электр желілері: 0,4кВ КАЖ қайта салу 6(10)кВ КАЖ қайта салу 6(10)кВ ТШС(ЖТШС) техникалық жаңғырту 6(10)кВ КЖ салу 0,4кВ КЖ салу, 6(10)кВ ҚЖТШС монтаждау	8 213 641	1 119 240	Қарағанды қ., Шахтинск қ., Бұқар жырау ауданы (Бұқар жырау кенті, Петров кенті)	ЖІЖ, ҚМЖ	2024-2025
5	Мониторинг, өлшеу, авариялық дабыл және 6/10 кВ SCADA жоғарғы деңгейдегі байланыстың аппараттық-бағдарламалық кешені (Қарағанды қ.)	9 669 606	1 925 705	Қарағанды қ.	ҚМЖ	2024-2025
6	35 кВ «Вольная – Карагандинская» АЖ қайта салу.	297 333	18 000	Қарағанды облысы, Абай ауданы	ЖІЖ	2024-2025
7	110/6 кВ Федоровка ШС салу	135 642	110 274	Қарағанды қ., Орлов көш., 99 жанында	ҚМЖ	2024-2025
8	Н.Город ШС жабдықтарын техникалық жаңғырту	514 904	438 593	Қарағанды қ., Сәтпаев көш., 115	ҚМЖ	2024

«Тарифті инвестицияға айырбастау» бағдарламасы шеңберіндегі қосымша іс-шаралар:

9	Караганда ШС кіре отырып 110 кВ АЖ ГПП-1 – Сарань ШС қайта салу, келесі учаскелермен: - 110 кВ АЖ ГПП-1 – Караганда ШС - 110 кВ АЖ Сарань ШС – Караганда ШС	1 881 847	1 881 847	Қарағанды қ., Теміртау қ., Саран қ.	ҚМЖ	2024
10	0,4-6-10кВ электр желілері: 6(10)кВ КЖ салу	117 465	117 465	Қарағанды қ.,	ҚМЖ	2024
11	110/6 кВ Федоровка ШС салу	1 700 388	1 700 388	Қарағанды қ., Орлов көш., 99 жанында	ҚМЖ	2024

пп.3 .п309 гл.8 Правил осуществления деятельности
субъектами естественных монополий

Информация о ходе исполнения инвестиционной программы ТОО "Қарағанды Жарық" за II квартал 2024г.

№ п/п	Наименование работ	Стоимость, млн.тенге без НДС		Место расположения объекта	II квартал	
		Всего, млн.тенге	2 024		Стадия исполнения	Сроки исполнения
1	Реконструкция ПС 110/35/6 кВ Караганда (по сх. 110-13 с тр-ми 2х40 МВА). с перезаводкой существующих сетей 6, 35, 110 кВ1.Реконструкция ПС 110/35/6 кВ Караганда (по сх. 110-13 с тр-ми 2х40 МВА)2. Реконструкция ВЛ-110кВ Караганда - ТЭЦ-3 1,2 цепь, ВЛ-110кВ Караганда - Новый Город 1,2 цепь ;3. Реконструкция ВЛ-35кВ Караганда - Майкудук 1ц ВЛ-35кВ Караганда - ЦЭС-1 1ц4. Реконструкция КЛ-6кВ ф.13,14,15,16,17,18,20,21,22,25,26.	10 696 610	4 582 906	г. Караганда, ул. Пожарная, 5	СМР	2025
2	Строительство ПС110/10кВ "Новый Майкудук":	3 542 069	1 340 349	г. Караганда, около ул. Щорса, 100/1	СМР	2024
3	Реконструкция ВЛ-110 кВ ГПП-1 – ПС Сарань с заходами на ПС Караганда со следующими участками: - ВЛ-110 кВ ГПП-1 – ПС Караганда - ВЛ-110 кВ ПС Сарань – ПС Караганда	1 823 579	908 716	г. Караганда, г. Темиртау, г. Сарань Карагандинская область	СМР	2025
4	Электрические сети 0,4-6-10кВ: Реконструкция КВЛ-0,4кВ Реконструкция КВЛ-6(10)кВ Техническая модернизация ТП(КТП)-6(10)кВ Строительство КЛ-6(10)кВ Строительство КЛ-0,4кВ Монтаж КТПГ-6(10)кВ	8 213 641	1 119 240	г. Караганда, г. Шахтинск, Бухар-Жырауский район (пос. Бухар-Жырау, Пос. Пертовка),	ПИР, СМР	2024-2025
5	Аппаратно-программный комплекс мониторинга, измерений, аварийной сигнализации и связи нижнего уровня 6/10 кВ SCADA (г. Караганды)	9 669 606	1 925 705	г. Караганда	СМР	2024-2025
6	Реконструкция ВЛ 35 кВ «Вольная – Карагандинская».	297 333	18 000	Карагандинская область, Абайский район	ПИР	2024-2025
7	Строительство ПС 110/6 кВ Федоровка	135 642	110 274	г. Караганда, около ул. Орлова, 99	СМР	2024-2025
8	Техническая модернизация оборудования ПС Н.Город	514 904	438 593	г. Караганда, ул. Сатпаева, 115	СМР	2024

Дополнительные мероприятия в рамках программы «Тариф в обмен на инвестиции»:

9	Реконструкция ВЛ-110 кВ ГПП-1 – ПС Сарань с заходами на ПС Караганда со следующими участками: - ВЛ-110 кВ ГПП-1 – ПС Караганда - ВЛ-110 кВ ПС Сарань – ПС Караганда	1 881 847	1 881 847	г. Караганда, г. Темиртау, г. Сарань	СМР	2024
10	Электрические сети 0,4-6-10кВ: Строительство КЛ-6(10)кВ	117 465	117 465	г. Караганда	СМР	2024
11	Строительство ПС 110/6 кВ Федоровка	1 700 388	1 700 388	г. Караганда, около ул. Орлова, 99	СМР	2024

17.06.2024 11:28

17.06.2024 11:31

03.06.2024 11:46

03.06.2024 11:46

13.06.2024 09:46

YRMAN

ТОО
«КАРАГАНДЫ
ЖАРЫК»
Сатпаева
115
56-07-84
56-07-54

41 08
БӨУ

РУ-0,4кВ
SCADA

TP-P

MERCURY 230
MERCURY 230
MERCURY 230
BRUSHLESS
20V 4.0AH

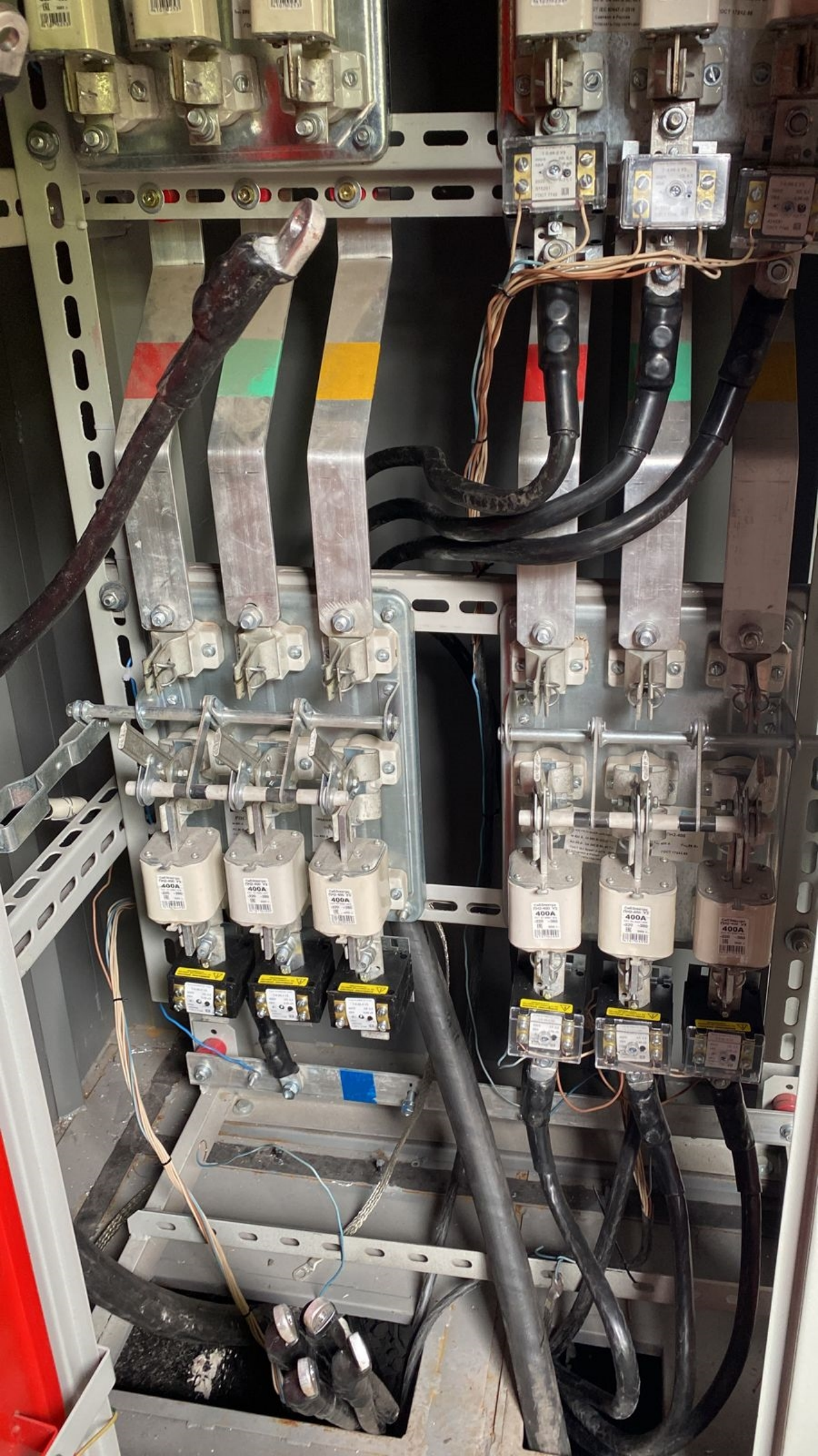
400A
400A
400A
400A
400A
400A

ТОКТА
ӨМІРГЕ
ҚАУІПТІ!
РУ-0,4 кВ
КТП 2505
«ҚАРАҒАНДЫ ЖАРЫҚ»

25.06.2024 10:08

25.06.2024 10:07

25.06.2024 10:07

17.06.2024 10:12

17.06.2024 10:11

25.06.2024 10:07

17.06.2024 10:11

СТОЙ
СТОЙ
СТОЙ

24.05.2024 14:30

05.06.2024 11:36

24.05.2024 14:29

24.05.2024 13:59

ne gabarit
24.05.2024 13:58

24.05.2024 14:29

ТРАНСФОРМАТОР
No 71
ДОМКРАТ

ТОО "Rai Stroy Company"
Контракт №О311022
от 07.12.2022г.
МЕСТО 2/4
ГАБАРИТНЫЕ
РАЗМЕРЫ
5465x2500x3977 ММ
ДОКУМЕНТЫ
В МЕСТЕ № 3/4
БРУТТО КГ
НЕТТО 60885 КГ
ИЗГОТОВЛЕНО В
УЗБЕКИСТАНЕ
Q гр 3
5
ДОМКРАТ

ПОКИРАТ